

Bonjour à tous,

l'équipe vous ouvre ses portes pour vous faire participer à la vie en couleur de l'arc-en-ciel de la résidence . à la découverte des différents services et de la vie collective au sein de la Résidence

ce journal sera diffusé 2 fois au cours de l'année 2022 et s'élargira chaque trimestre à partir de 2023



une pensée aux oiseaux merci de ne pas leur donner ni pain ,ni biscotte

JOURNAL DE BORD



le journal de bord c'est quoi ?

le journal de bord est un outil de communication et d'information pour créer du lien et faire appel aux souvenirs .

un compte rendu du quotidien des résidents et des professionnels de la résidence

1er semestre 2022



Marjolaine
17 Janvier 2022



J'ai gagné la coupe

Bowling apprécié de tous



super 2eme position

Un podium haut en couleur

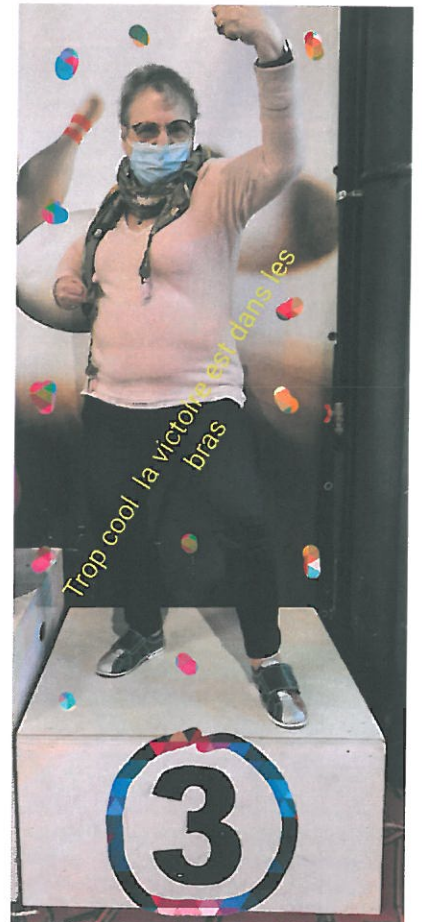
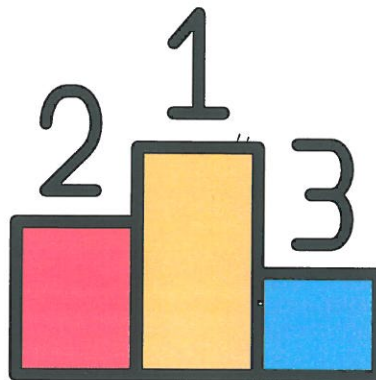

Trop cool la victoire en dans les bras

9 / 02 / 22

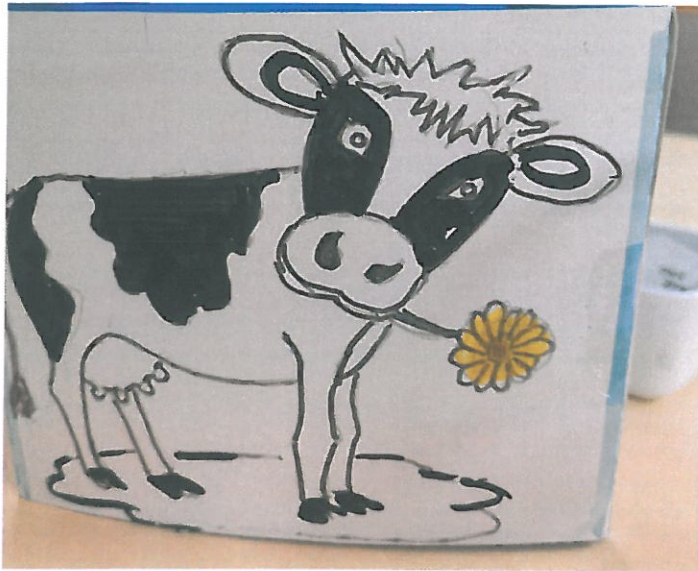

Repas "Tête de Veau" prévu chaque année



ACTIVITÉ MANUELLE
RÉGULIÈREMENT
1-2 FOIS PAR MOIS



3 / 02 / 22

CARNAVAL

mardi 1 mars
carnaval accompagné
des chants et
les incontournables
crêpes.....



réalité Virtuelle

**10 séances
pour l'année
2022**

Innovation



**Pour une évasion
assurée**



17/04/23

Un week -end de
Pâques
accompagné
de belles
compositions

Lycée
Hôtelier



Merci très sincèrement

26- 27/04 &
4 / 05

Apprécié de
tous Il sera
renouvelé en
2023



La venue de l'école de Musique 10/05/22



Chaque fin du mois les
anniversaires
accompagnés de
chansons et gâteaux

**UNE DÉTENTE EN
SOUPLESSE À LA
GYM CHAQUE
VENDREDI**



**Une marche
aux
alentours
de la
résidence**

Un temps pour soi chez le
coiffeur au gré de vos
besoins



Le 6 juillet 2022
Rennes



COMMUNIQUÉ DE PRESSE



Offre de logements destinés aux séniors **Néotoa pose la 1^{ère} pierre d'une résidence autonomie à Saint-Méen-le-Grand (35)**

Le mercredi 06 juillet 2022, la première pierre d'un projet dédié aux séniors a été posée à Saint-Méen-le-Grand. Composée de 42 appartements et d'espaces communs, la résidence sera livrée au cours du 3^{ème} trimestre 2023.

Une nouvelle offre de logements pour les aînés mévennais

Située au cœur de l'Ille-et-Vilaine, la ville de Saint-Méen-le-Grand offre un cadre de vie agréable et bénéficie du label Village Étape. Elle présente de multiples atouts et services pour satisfaire toutes les générations. Afin de répondre aux enjeux démographiques des prochaines années, la commune a fait le choix de remplacer son offre actuelle de logements locatifs destinés au public sénior. Néotoa, acteur de l'immobilier pour tous en Bretagne, porte ce nouveau projet pour la ville.

→ Au cœur de la ville, au 38 rue de Dinan, une résidence autonomie de 42 appartements va être construite : une structure d'hébergement non médicalisée pour personnes âgées valides et autonomes, gérée par le Centre Communal d'Action Sociale de la commune.

Des réunions ont été organisées entre la maîtrise d'œuvre et le Centre Communal d'Action Sociale de la commune (CCAS). L'objectif était de définir les différents besoins notamment pour le fonctionnement quotidien de la résidence (stockage, restauration, espaces dédiés au personnel, etc.). D'autres rencontres seront également proposées afin de choisir les peintures, les matériaux et de préparer l'entrée dans les lieux des futurs résidents.

Un nouveau programme de 42 studios locatifs neufs

Imaginée par le cabinet ARCHIPOLE, la nouvelle résidence (R+2) bénéficiera d'une architecture sobre aux couleurs claires (grises et blanches) rehaussées par les teintes sombres des toitures et des menuiseries. Les matériaux et leurs couleurs respecteront ainsi l'Aire de mise en Valeur de l'Architecture et du Patrimoine (AVAP) de Saint-Méen-le-Grand. Un jeu de volume sur la façade viendra dynamiser l'ensemble, en accord avec le tissu urbain existant aux alentours.



Esquisse de la résidence

Future Résidence



Informations

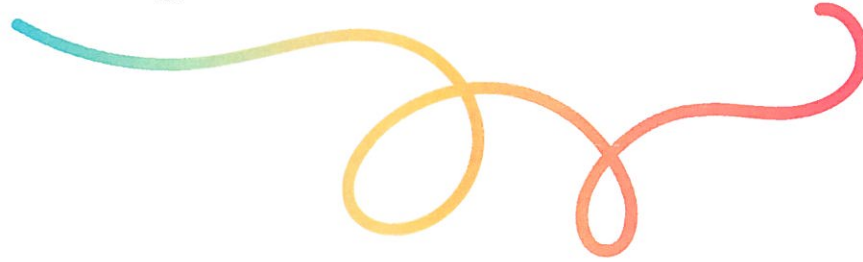

Pour votre bien être au quotidien :

Nous vous remercions d'avoir à disposition tous vos produits ménagers pour le personnel qui viendra effectuer votre ménage mensuel .

Service Lingerie :

Marquer votre linge , tous les vêtements doivent être marqués d'une étiquette à votre nom.

Autres Informations :

Il est important de ne rien jeter sur la terrasse : aucun aliment ne doit être donné aux oiseaux

Si vous souhaitez participer à la mise en place du couvert le soir , ne pas hésiter à vous manifester auprès des agents .

Désormais, chez moi, TOUS LES EMBALLAGES SE TRIENT !

Je trie



Tous les papiers
(séparés de leur emballage
plastique)



Bouteilles et flacons
en plastique



Emballages en métal



Briques et emballages
en carton



NOUVEAU !



Tous les autres emballages en plastique

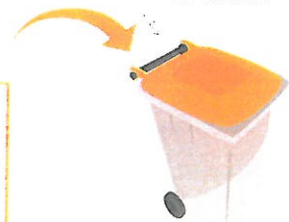

**EN VRAC - NE PAS IMBRIQUER
BIEN VIDER - NE PAS RINCER**

Je trie



Pots et bocaux en verre



Bouteilles en verre



**SANS COUVERCLE NI BOUCHON
BIEN VIDER - NE PAS RINCER**

Je jette



Ordures ménagères



**DANS UN SAC
BIEN FERMÉ**

Je dépose



Textiles (linge de maison,
vêtements, chaussures)



**DANS UN SAC
BIEN FERMÉ**



Gros cartons, bois, petit équipement électronique, ferraille
sont à apporter dans la déchèterie près de chez vous.

Désormais, chez moi, TOUS LES EMBALLAGES SE TRIENT !

Aujourd'hui, le recyclage évolue pour vous permettre de trier encore plus. En plus des papiers et des emballages en carton, aluminium, acier, vous pouvez désormais trier la totalité de vos emballages en plastique dans votre bac jaune.



Zoom sur les emballages en plastique :



Toutes les bouteilles



Tous les flacons et bidons

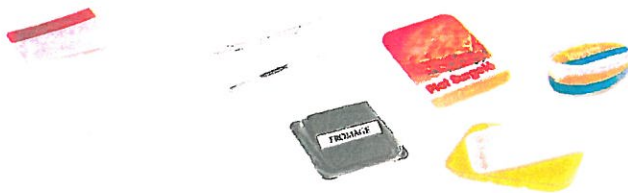

Toutes les barquettes



Tous les pots et les boîtes



Tous les sacs et sachets



Tous les films

Je composte mes DÉCHETS ORGANIQUES

Que mettre dans son composteur ?

- Les **déchets de cuisine** : épluchures, petits restes de repas d'origine végétale, coquilles d'œufs écrasées, marc de café...
- Les **déchets de jardin** : brindilles, petits branchages, feuilles mortes, tontes de gazon (en quantité limitée)...

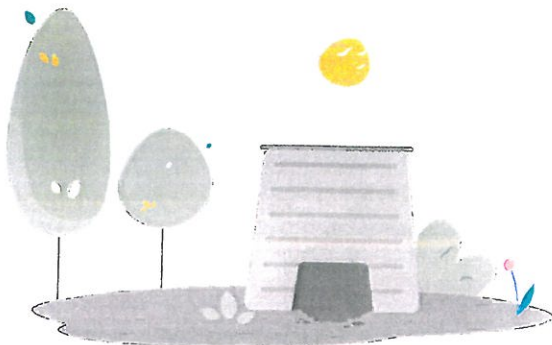

Les 3 règles d'or :



Varier



Maintenir une humidité constante



Aérer

A
 ACCORDER
 ACTIVITÉS
 ADOLESCENTS
 AJUSTER
 ANNÉES
 ANNUEL
 ATTENDU
 AUTOBUS
B
 BREF
 BUT
C
 CALENDRIER
 CLASSE
 CONGÉ
 COURS
 CRÉER

D
 DÉBUTE
 DEHORS
 DEVOIR
 DIRECTION
 DIRIGEANTS
 DORMIR
 DURÉE
E
 ÉCOLES
 ÉLÈVES
 ENFANTS
 ESSOR
 ÉTUDES
F
 FAMILLE
 FERMETURE

FÉVRIER
 FILLE
 FINIE
 FLÂNE
G
 GAIE
 GARDERIE
H
 HIVER
 HORAIRE
I
 IDÉAL
 IDÉE
 IMPATIENT
J
 JEUNES
 JEUX

JOIE
 JOURNÉES
L
 LEÇON
 LOISIR
M
 MAISON
 MARS
 MOIS
N
 NORD
O
 OPTE
P
 PARC
 PARENT

PARTIR
 PÉRIODE
 PLAISIR
 POLYVALENTE
 PRÉVOIR
 PRÉVU
 PRIMAIRE
 PROFESSEUR
 PROFITÉ
R
 RÉGION
 RÉGLE
 RELÂCHE
 REPOS
 RETOURNER
 RÊVE
 RÔLE

S
 SCOLAIRE
 SECONDAIRE
 SÉJOUR
 SEMAINE
 SKI
 SORT
 SORTIS
 SPORT
V
 VACANCES
 VOYAGE

J	C	S	E	D	U	T	E	A	P	E	T	N	E	R	A	P	A	R	C
E	O	G	C	N	D	M	R	D	D	R	N	L	S	I	O	M	V	R	P
U	N	U	A	O	A	C	C	O	R	D	E	R	F	L	N	O	E	U	R
N	G	T	R	I	U	L	I	L	P	V	I	V	Y	A	Y	I	V	O	I
E	E	M	S	N	E	R	F	E	E	S	T	V	O	A	M	E	F	J	M
S	I	O	O	E	E	I	S	S	T	N	A	E	G	I	R	I	D	E	A
R	N	R	R	P	R	E	R	C	E	L	P	E	H	P	R	S	L	S	I
E	D	U	O	U	I	R	S	E	E	T	M	A	O	C	T	E	D	L	R
I	D	S	P	C	A	L	E	N	D	R	I	E	R	N	A	E	V	E	E
R	D	L	D	R	L	C	T	T	I	R	E	V	A	T	H	L	R	I	A
V	J	E	U	X	O	E	L	S	O	R	A	F	I	O	I	U	E	J	H
E	D	U	A	I	C	F	I	A	I	U	N	G	R	T	T	R	U	R	D
F	E	N	D	L	S	A	I	A	S	E	R	S	E	E	C	S	O	E	I
L	V	N	A	N	L	R	D	T	S	S	R	N	M	T	T	A	L	L	R
M	O	A	I	P	E	N	E	U	E	S	E	R	E	E	U	L	B	S	E
A	I	I	J	A	O	T	B	G	O	E	E	E	R	R	I	B	I	U	C
R	R	O	S	C	M	O	T	R	I	F	R	F	N	F	E	T	E	I	T
S	I	N	E	I	T	E	T	A	N	O	C	E	L	N	R	G	K	D	I
E	T	S	S	U	R	O	S	S	E	R	N	R	V	O	A	S	L	E	O
V	A	C	A	N	C	E	S	E	T	P	O	B	S	E	L	O	C	E	N